Recibe una cálida:

¡Bienvenida!

Te estábamos esperando 😁

alkemy

Clase grabada

Plan de Búsqueda Laboral

AE1: Explicar los elementos fundamentales de un plan de búsqueda laboral distinguiendo las características de la industria TI en el proceso de selección

alkemy

#Momentode Preguntas...

¿?

¿Por donde comienzas tu plan de búsqueda laboral?

¿?

¿Qué elementos utilizas para la búsqueda laboral?

¿?

¿Cuales son los elementos claves para tener un perfil de LinkedIn atractivo?

¿?

¿Qué son los soft skills?

Repaso clase anterior

¿Quedó alguna duda?

En la clase anterior trabajamos 📚:

- ✓ *En conocer la esencia y componentes fundamentales del Currículum Vitae y su relevancia en el ámbito laboral.*
- ✓ *En comprender las estrategias y buenas prácticas para la elaboración de un CV efectivo, destacando la experiencia, educación y habilidades.*
- ✓ *En incorporar técnicas de redacción y presentación para que el CV destaque y sea atractivo para potenciales empleadores.*

Learning Path

¿Cuáles temas trabajaremos hoy?

1.

Búsqueda laboral

Aspectos importantes para encontrar el empleo ideal.

- **Planificación de la búsqueda laboral**
  - **Elementos de un plan de búsqueda**
  - **Fortalezas y Debilidades**
- **Proceso de Selección**
  - **Entrevistas Laborales**
  - **Test Psicolaborales**

alkemy

Objetivos de aprendizaje

¿Qué aprenderás?

- Comprender qué es el plan de búsqueda laboral, por qué es esencial planificar la búsqueda y reconocer sus principales elementos.
- Entender qué es un perfil profesional, cómo confeccionarlo adecuadamente y cómo se relaciona con las competencias técnicas y personales valoradas en la industria TI.
- Reconocer los niveles de experiencia y seniority, y cómo alinear nuestras aspiraciones profesionales con el desarrollo de carrera.

Plan de Búsqueda Laboral

alkemy

Plan de Búsqueda Laboral

Buscar trabajo demanda tiempo y la realización de varias tareas, hasta el punto de que se dice que buscar trabajo es un trabajo en sí mismo.

Es vital tener un plan de búsqueda laboral para identificar prioridades, organizar tiempos y definir objetivos.

Un plan de acción bien estructurado mejora la organización y eficacia de la búsqueda.

Planificación de Búsqueda Laboral

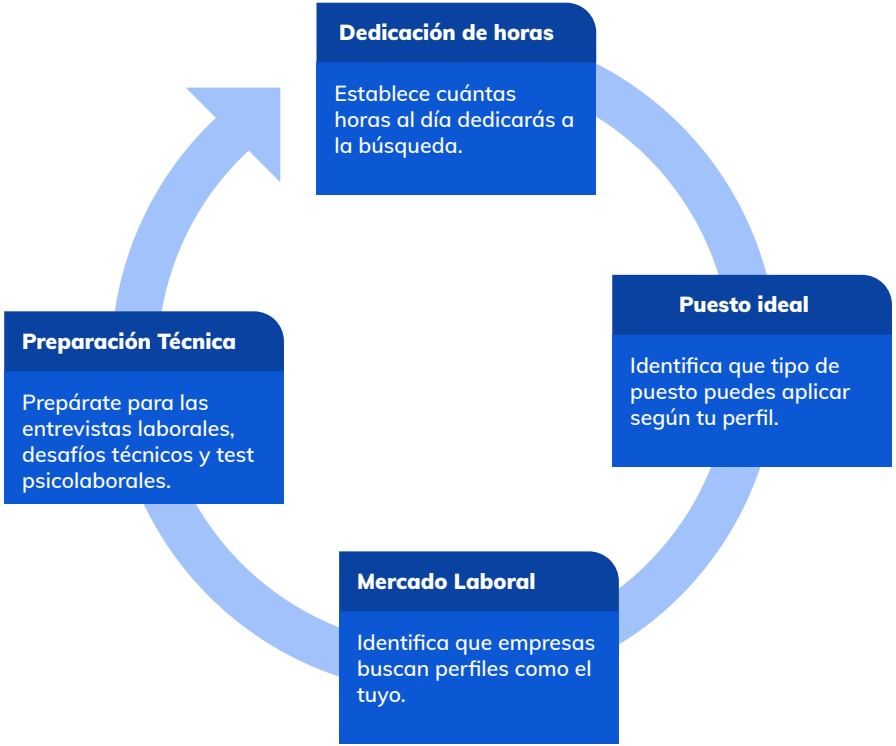

alkemy

Plan de Búsqueda Laboral

Toma en consideración los siguientes aspectos cuando apliques a un puesto de trabajo o envies una postulación espontánea a un mail de contacto:

- Sé claro e informativo en el asunto del mail: por ejemplo “CV para IT Development”
- En el cuerpo del mail, escribe una breve presentación detallando quién eres, tu experiencia o formación y por qué querés ser parte de su empresa.
- Finaliza el mail agradeciendo y saludando de manera cordial.
- Envía el CV adjunto con tu nombre y apellido, por ejemplo “CV María Estévez”

Elementos de un Plan de Búsqueda

Perfil Profesional

Realizas una síntesis de tu trayectoria, será lo primero que lea un reclutador.

Currículum

Asegurate que muestre tu recorrido laboral de forma cronológica y tus estudios detalladamente.

Publicación y difusión del CV

Idea un buen plan de difusión de tu perfil, en el que podrás subirlo a diversos portales, compartirlo con colegas o conocidos.

Portfolio

En la industria IT es necesario contar con un portfolio en el que recopiles tus trabajos y proyectos más relevantes.

RECUERDA:

Utiliza GitHub para trabajos de programación o Behance para trabajos de diseño.

Incluye una sección de “Quién soy” para escribir una breve presentación personal.

Describe competencias técnicas e indica todos los lenguajes y herramientas digitales que utilices.

Añade tus datos de contacto y redes sociales profesionales, la URL de tu portfolio a tu CV y perfil de LinkedIn.

Perfil Profesional

Perfil Profesional

Es lo primero que un reclutador ve, busca captar su atención. Un buen perfil puede destacarse entre otros candidatos, presentando tu ***trayectoria***, ***competencias*** y ***objetivos*** profesionales.

Algunas cuestiones importantes a tener en cuenta a la hora de armar tu perfil profesional:

- Debes ser breve, la extensión es de un párrafo o cinco líneas.
- Escríbelo en primera persona.
- Evalúa cuáles son lenguajes de programación que coincidan con tu perfil o en los que podrías desarrollarte.
- Si no tienes experiencia, comparte tus logros y motivaciones e intereses para ser parte de la industria TI.

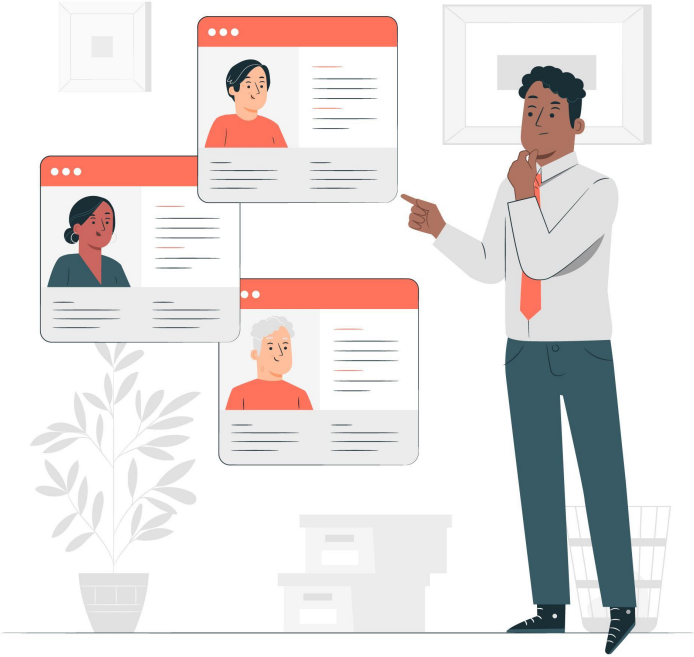

LinkedIn es la mayor ***red profesional*** online a nivel mundial. Es una plataforma para cualquier persona que esté buscando avanzar en su carrera. Esto puede incluir personas de diversos ámbitos profesionales, como propietarios de pequeñas empresas, estudiantes y personas en búsqueda de empleo. Los miembros de LinkedIn pueden usar LinkedIn para adentrarse en una red de profesionales, empresas y grupos de su sector y más.

- Puedes acceder a LinkedIn desde una computadora o una aplicación móvil.
- Un perfil de LinkedIn completo puede ayudar a conectar con oportunidades, ya que muestra tu historial profesional a través de la experiencia, las aptitudes y la educación.
- Puedes usar LinkedIn para organizar eventos presenciales, unirte a grupos, escribir artículos, publicar fotos y vídeos, y mucho más.

Información extraída de LinkedIn: https://www.linkedin.com/help/linkedin/answer/a551392/-que-es-linkedin-y-como-puedo-usarlo-?lang=es-ES

LinkedIn - Perfil Profesional

¿Qué es una Boolean Search para reclutadores?
La *Boolean Search* es una técnica de búsqueda avanzada que permite a los reclutadores encontrar candidatos de manera más eficiente en bases de datos, portales de empleo y plataformas como *LinkedIn.*

¿Qué debe tener una Boolean Search?
Para que una búsqueda booleana sea efectiva, debe incluir:

1. Palabras clave relevantes: Habilidades, tecnologías, certificaciones o títulos del puesto buscado.
2. Operadores booleanos:
   - AND: Para combinar términos obligatorios. (Ejemplo: Java AND Python).
   - OR: Para ampliar la búsqueda con términos alternativos (Java OR Python OR JavaScript).
   - NOT: Para excluir ciertos términos (Java AND Python NOT Ruby).
3. Filtros avanzados: Ubicación, años de experiencia, nivel de estudios, empresas actuales o pasadas, etc.

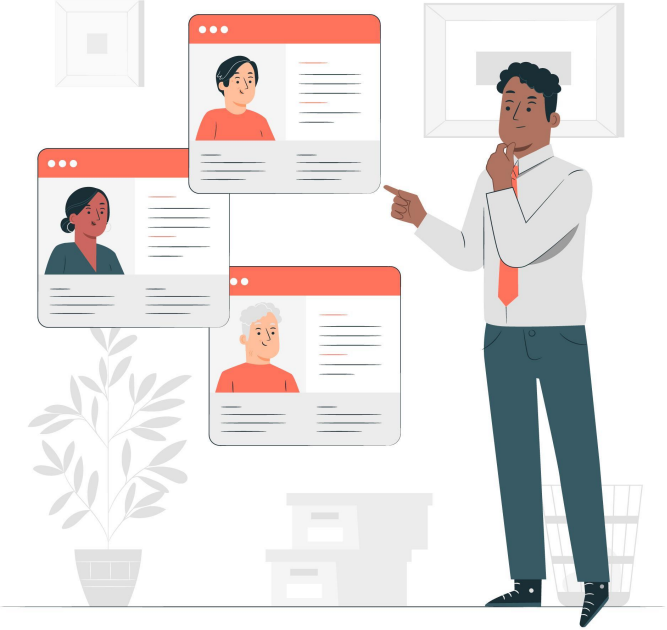

LinkedIn - Perfil Profesional

¿Qué debe tener un perfil de LinkedIn para destacar en una Boolean Search?

Para aparecer en búsquedas booleanas de reclutadores, un perfil de LinkedIn debe incluir:

- **Palabras clave en título y resumen:** Usa términos clave relacionados con tu industria y especialización (Ejemplo: "Desarrollador Backend | Python | Django | SQL").
- **Experiencia detallada:** Describe tus responsabilidades y logros con palabras clave específicas.
- **Habilidades y certificaciones:** LinkedIn indexa la sección de habilidades, así que agrégalas estratégicamente.
- **URL personalizada:** Facilita que los reclutadores te encuentren fuera de LinkedIn.
- **Apariencia en búsquedas:** Activa la opción "*Abierto a oportunidades*" y optimiza tu configuración de visibilidad.
- **Palabras clave en publicaciones y recomendaciones:** Las publicaciones y recomendaciones con términos clave también pueden mejorar la visibilidad.

Competencias técnicas valoradas en industria TI 🛠️

Las competencias técnicas aluden a los conocimientos de herramientas específicas de un candidato, representando el "saber hacer".

Cada industria y rol tiene competencias únicas según sus necesidades. En el ámbito TI, las más destacadas son:

- Desarrollo de **software y coding**
- **Inteligencia Analítica** (Big Data, Data Scientist o Ciencia de Datos), para poder manejar grandes bases de datos.
- **Cloud Computing** es esencial para trasladar la información empresarial a la nube. Dada su popularidad creciente en años recientes, este sistema de almacenamiento es preferido por sus múltiples beneficios.
- **Conocimientos en ciberseguridad,** para poder generar sistemas de protección de las empresas.
- **Inteligencia Artificial**, para optimizar procesos y crear nuevos recursos.

Habilidades personales valoradas en la industria TI

¿Qué son los *soft skills* ?

Los ***soft skills (habilidades blandas)*** son competencias interpersonales, sociales y emocionales que influyen en la forma en que una persona se comunica, colabora y se adapta en el entorno laboral.

A diferencia de los *hard skills* (habilidades técnicas), los *soft skills* están relacionados con la personalidad, la inteligencia emocional y la capacidad de trabajar con otros.

Habilidades personales valoradas en la industria TI

En una entrevista de trabajo, los ***soft skills*** pueden ser tan determinantes como las habilidades técnicas. Algunas razones clave incluyen:

- **Demuestran adaptabilidad:** Los empleadores buscan personas que puedan manejar cambios y desafíos de manera efectiva.
- **Reflejan la capacidad de trabajo en equipo:** La mayoría de los trabajos requieren colaboración; saber comunicarse y cooperar es esencial.
- **Aumentan la capacidad de resolución de problemas:** Un candidato con habilidades blandas puede abordar problemas con creatividad y pensamiento crítico.
- **Mejoran la comunicación:** Expresar ideas con claridad y saber escuchar activamente es vital en cualquier puesto.
- **Muestran liderazgo y proactividad:** Los reclutadores valoran candidatos que pueden tomar iniciativa y liderar cuando sea necesario.

Habilidades personales valoradas en la Industria TI

¿Cómo demostrar *soft skills* en una entrevista?

- Contar experiencias específicas en las que hayas usado estas habilidades.
- Mostrar confianza, pero también disposición para aprender.
- Mantener una comunicación clara y escuchar atentamente al entrevistador.
- Ser auténtico y demostrar entusiasmo por el puesto.

Las empresas buscan más que solo conocimientos técnicos; por eso, destacar tus *soft skills* te puede dar una ventaja competitiva en una entrevista.

Ejemplos de *soft skills* valorados en entrevistas:

- Comunicación efectiva
- Trabajo en equipo
- Liderazgo
- Gestión del tiempo
- Resolución de problemas
- Empatía
- Creatividad
- Capacidad de adaptación

alkemy

Fortalezas y Debilidades

Fortalezas: Son aquellas habilidades, características o conocimientos que te hacen destacar y aportar valor en un puesto de trabajo. Pueden ser técnicas (*hard skills*) o interpersonales (*soft skills*).

Debilidades: Son áreas de mejora o aspectos en los que puedes tener dificultades. No significa que sean defectos, sino oportunidades de crecimiento.

Fortalezas y Debilidades

Importancia de las fortalezas y debilidades en una entrevista

Los reclutadores hacen esta pregunta para evaluar:

- Tu nivel de ***autoconocimiento:*** Si eres consciente de tus habilidades y áreas de mejora.
- Tu capacidad de ***aprendizaje***: Cómo trabajas para mejorar tus debilidades.
- Tu ***compatibilidad*** con el puesto: Si tus fortalezas encajan con lo que necesita la empresa.
- Tu ***honestidad y transparencia***: Respuestas bien estructuradas muestran madurez y profesionalismo.

Fortalezas y Debilidades

Cómo hablar de tus fortalezas en una entrevista

Elige fortalezas relevantes para el puesto.

- Si el trabajo requiere liderazgo, puedes mencionar tu capacidad para motivar equipos.
- Si es un puesto de ventas, destaca tu facilidad para negociar o comunicarte.

Ejemplifica tu fortaleza con una experiencia real.

Usa la metodología **STAR (Situación, Tarea, Acción, Resultado)** para estructurar tu respuesta.

Ejemplo: "*Soy una persona muy organizada. En mi anterior trabajo, implementé un sistema de gestión de tareas que redujo en un 30% los retrasos en proyectos.*"

Fortalezas y Debilidades

Cómo hablar de tus debilidades en una entrevista

Elige una debilidad real, pero no crítica para el puesto:

- Si es un puesto de atención al cliente, no digas que tienes problemas para comunicarte.
- Evita respuestas genéricas como "*Soy perfeccionista*" (a menos que la desarrolles bien).

Muestra que estás trabajando en mejorarla:

Ejemplo: "*Antes me costaba hablar en público, pero he tomado cursos de oratoria y ahora me siento más seguro al presentar ideas en reuniones.*"

Fortalezas y Debilidades

- **Ejemplo de fortaleza:**
"Una de mis principales fortalezas es la resolución de problemas. En mi trabajo anterior, enfrentamos una crisis logística y propuse una solución que redujo los tiempos de entrega en un 20%."

- **Ejemplo de debilidad:**
"Antes tenía dificultades para delegar tareas porque me gustaba asegurarme de que todo estuviera perfecto. Sin embargo, he trabajado en ello organizando mejor el equipo y confiando más en sus habilidades."

Hablar de tus fortalezas y debilidades con naturalidad, enfocándose en cómo aportas valor y cómo mejoras continuamente, te ayudará a causar una impresión positiva en la entrevista. La clave está en ser honesto, estratégico y demostrar crecimiento.

Fortalezas del Carácter

Las **fortalezas del carácter** son rasgos positivos de la personalidad que permiten a las personas pensar, sentir y comportarse de manera que promuevan el bienestar personal y social. Estas fortalezas han sido estudiadas ampliamente en el campo de la **psicología positiva**, particularmente por **Martin Seligman** y **Christopher Peterson** en su libro *Character Strengths and Virtues: A Handbook and Classification* (2004).

Clasificación Fortalezas del Carácter

Los autores identificaron **24 fortalezas del carácter** organizadas en seis **virtudes universales**:

1. **Sabiduría y conocimiento** (fortalezas cognitivas)
   - Creatividad
   - Curiosidad
   - Juicio (pensamiento crítico)
   - Amor por el aprendizaje
   - Perspectiva
2. **Coraje** (fortalezas emocionales)
   - Valentía
   - Perseverancia
   - Honestidad
   - Entusiasmo (vitalidad)
3. **Humanidad** (fortalezas interpersonales)
   - Amor
   - Amabilidad
   - Inteligencia social

Justicia (fortalezas cívicas)

- Trabajo en equipo
- Sentido de justicia
- Liderazgo

Templanza (fortalezas de autorregulación)

- Perdón
- Humildad
- Prudencia
- Autorregulación

Trascendencia (fortalezas espirituales)

- Apreciación de la belleza
- Gratitud
- Esperanza
- Humor
- Espiritualidad

alkemy

Fortalezas del Carácter

Conocer tus **fortalezas del carácter** es clave para una búsqueda laboral exitosa porque te permite destacar tus habilidades, encontrar un trabajo alineado con tus valores y mejorar tu desempeño en entrevistas.

1. Autoconocimiento y Orientación Profesional

- Identificar tus fortalezas te ayuda a elegir un empleo que encaje con tus valores y capacidades.
- Por ejemplo, si tienes **liderazgo** y **trabajo en equipo**, puedes buscar roles de gestión o coordinación.

2. Diferenciación en Entrevistas y CV

- Los reclutadores buscan más que habilidades técnicas; valoran características como **perseverancia, honestidad y creatividad**.
- Ejemplo: Si mencionas cómo tu **curiosidad** y **amor por el aprendizaje** te han llevado a adquirir nuevas competencias, demuestran una mentalidad de crecimiento.

Fortalezas del Carácter

3. Desempeño en el Trabajo y Relaciones Laborales

- Fortalezas como **inteligencia social, amabilidad y prudencia** te ayudan a comunicarte mejor y resolver conflictos.
- La **autorregulación y la perseverancia** son esenciales para enfrentar retos y mantener la motivación.

4. Mayor Resiliencia y Bienestar

- Trabajar alineado con tus fortalezas aumenta la satisfacción y el compromiso laboral.
- Si tienes **esperanza y gratitud**, es más fácil mantener una actitud positiva ante desafíos profesionales.

5. Ajuste a la Cultura Empresarial

- Empresas con valores similares a tus fortalezas favorecen un entorno de trabajo más cómodo y productivo.
- Por ejemplo, si la empresa valora la **innovación**, tu **creatividad y curiosidad** serán un gran activo.

Conocer tus fortalezas te permite potenciar tu desarrollo profesional y encontrar un trabajo donde puedas **destacar y sentirte realizado**.

Ejercicio N° 1

Conoce tus Fortalezas del Carácter

Conoce tus Fortalezas del Carácter

Contexto: 🙌

Como vimos anteriormente, los psicólogos desarrollaron la definición de Fortalezas del Carácter para ayudar a las personas a vivir una vida plena y satisfactoria, promoviendo el bienestar individual y social. Además, forman la base de programas educativos y terapéuticos que buscan potenciar el desarrollo humano.

Consigna: ✍️

Te invito a que conozcas tus fortalezas a través del Test Gratuito que ofrece el VIA Institute, HACIENDO CLIC AQUÍ!

Tiempo 🕐**:** *15 min,*

Paso a paso: ⚙️

- Completa el registro en la pagina de VIA Institute.
- Haz el test de fortalezas en español, en silencio y de forma individual.
- Si estás a gusto con el resultado, comparte con tus compañeros tu TOP 5 de fortalezas del Carácter

alkemy

Desarrollo de Carrera

Desarrollo de Carrera

El **plan de desarrollo de carrera** es una estrategia clave que permite a las empresas y a sus colaboradores crecer de manera conjunta. Su objetivo principal es **alinear las metas organizacionales con las aspiraciones individuales**, creando un entorno en el que cada profesional pueda evolucionar dentro de la compañía.

Además de fomentar el crecimiento profesional, este enfoque **motiva a los trabajadores**, ofreciéndoles desafíos, oportunidades de aprendizaje y un camino claro para su avance. Al mismo tiempo, permite a las empresas tomar decisiones estratégicas que fortalecen el compromiso, la productividad y la retención del talento.

Desarrollo de Carrera

Cada profesional tiene necesidades y aspiraciones únicas. Algunos pueden requerir **capacitación técnica especializada**, otros querrán **fortalecer habilidades interpersonales**, mientras que algunos buscarán **equilibrar su vida laboral y personal** o mejorar su productividad.

Un plan de desarrollo de carrera bien estructurado no solo **impulsa el talento dentro de la empresa**, sino que también **fortalece su cultura organizacional** y la posiciona como un espacio de crecimiento y aprendizaje. En la industria TI, donde la innovación y el conocimiento son claves, invertir en la evolución profesional de los colaboradores es un **factor diferencial** que beneficia tanto a las personas como al negocio.

Desarrollo de Carrera

A pesar de estas diferencias, todos los planes de carrera comparten ciertas características fundamentales:

Alineación con la empresa y el colaborador – Buscan puntos en común entre los objetivos organizacionales y las expectativas individuales.

Motivación y desempeño – Promueven el compromiso y el rendimiento del equipo.

Oportunidades de crecimiento – Facilitan el aprendizaje continuo y el avance profesional.

Personalización – Se diseñan según las habilidades, necesidades y potencial de cada persona.

Metas a corto, mediano y largo plazo – Definen un camino estructurado para la evolución profesional.

Priorización y planificación – Establecen acciones concretas para alcanzar los objetivos.

Fortalecimiento organizacional – Contribuyen al crecimiento y estabilidad de la empresa.

Seguimiento y evaluación – Controlan el progreso, identifican oportunidades de mejora y ajustar el plan cuando sea necesario.

Niveles de Experiencia y Seniority

1. Nivel Junior (Principiante - 0 a 2 años de experiencia)

- **Características:**
  - Tiene conocimientos básicos de tecnologías y herramientas.
  - Necesita supervisión y orientación frecuente.
  - Se encarga de tareas simples o módulos pequeños dentro de un proyecto.
  - Aprende metodologías y mejores prácticas.
- **Ejemplo de roles:**
  - Junior Developer (Desarrollador Junior)
  - Junior QA Tester
  - Soporte Técnico Nivel 1
- **Ejemplo de habilidades:**
  - Conocimientos básicos de programación (ej., Python, Java, JavaScript).
  - Familiaridad con bases de datos y control de versiones (ej., Git).
  - Capacidad de resolver problemas sencillos con ayuda de un mentor.

Niveles de Experiencia y Seniority

2. Nivel Semi-Senior (Intermedio - 2 a 5 años de experiencia)

- **Características:**
  - Mayor autonomía en la ejecución de tareas.
  - Puede liderar pequeñas iniciativas o proyectos.
  - Participa en la toma de decisiones técnicas.
  - Aún necesita guía en proyectos complejos, pero con menor supervisión.
- **Ejemplo de roles:**
  - Mid-Level Developer (Desarrollador Semi-Senior)
  - Analista de Datos
  - Especialista en Ciberseguridad
- **Ejemplo de habilidades:**
  - Manejo fluido de lenguajes y herramientas avanzadas.
  - Capacidad de depuración y optimización de código.
  - Conocimientos sólidos en arquitecturas y patrones de diseño.

Niveles de Experiencia y Seniority

3. Nivel Senior (Avanzado - 5 a 10 años de experiencia)

- **Características:**
  - Toma decisiones estratégicas dentro del equipo.
  - Puede liderar proyectos o equipos técnicos.
  - Diseña arquitecturas de software o infraestructuras escalables.
  - Asesora a perfiles más junior y participa en revisiones de código.
- **Ejemplo de roles:**
  - Senior Developer / Engineer
  - Arquitecto de Software
  - Líder Técnico (Tech Lead)
- **Ejemplo de habilidades:**
  - Diseño de arquitecturas eficientes y escalables.
  - Dominio avanzado de frameworks y tecnologías específicas.
  - Optimización de rendimiento y seguridad en sistemas críticos.

Niveles de Experiencia y Seniority

4. Nivel Lead / Tech Lead (Líder Técnico)

- **Características:**
  - Dirige equipos de desarrollo y coordina entregables.
  - Equilibra tareas técnicas con gestión de personas.
  - Define estándares de calidad y mejores prácticas.
  - Puede participar en la contratación y capacitación de talento.
- **Ejemplo de roles:**
  - Tech Lead (Líder Técnico)
  - Engineering Manager (Gerente de Ingeniería)
- **Ejemplo de habilidades:**
  - Gestión de proyectos y equipos.
  - Definición de arquitectura técnica de alto nivel.
  - Toma de decisiones estratégicas en tecnología.

Roles y expectativas salariales

Primeros niveles

N°	Rol / Nivel	Rango Salarial (CLP - Chile)	Rango Salarial (USD - Latam)	Contexto de Empleabilidad
1	Junior Developer / QA	$800.000 - $1.300.000 CLP	$900 - $1.600 USD	**Alta Demanda:** Es el nivel con mayor rotación y volumen de contratación. Las empresas buscan activamente *trainees* para formar.
2	Mid-Level Developer / Analista de Datos	$1.500.000 - $2.500.000 CLP	$1.800 - $3.000 USD	**Demanda Sostenida:** Es el perfil más buscado para la **ejecución diaria** de proyectos. La autonomía y la capacidad de entregar valor de forma independiente son críticas.
3	Senior Engineer / Líder Técnico / Arquitecto	$2.800.000 - $4.500.000+ CLP	$3.500 - $5.500+ USD	**Demanda Crítica:** Son perfiles escasos y de alto impacto. La **retención** de estos profesionales es prioritaria.

Niveles de Experiencia y Seniority

5. Nivel Staff / Principal Engineer (Especialista Técnico)

- **Características:**
  - Se especializa en la toma de decisiones técnicas críticas.
  - No gestiona equipos, pero asesora en temas altamente complejos.
  - Influye en la estrategia técnica de la empresa.
  - Define estándares tecnológicos a nivel organizacional.
- **Ejemplo de roles:**
  - Staff Engineer
  - Principal Software Engineer
- **Ejemplo de habilidades:**
  - Conocimientos profundos en sistemas distribuidos, escalabilidad y seguridad.
  - Innovación y propuesta de nuevas tecnologías.
  - Optimización de arquitecturas empresariales.

Niveles de Experiencia y Seniority

6. Nivel C-Level (Dirección y Estrategia)

- **Características:**
  - Define la visión tecnológica de la empresa.
  - Supervisa grandes equipos y proyectos estratégicos.
  - Representa a la empresa en decisiones de inversión y desarrollo.
  - No suele programar, sino que lidera desde la estrategia.
- **Ejemplo de roles:**
  - **CTO (Chief Technology Officer)** – Responsable de la estrategia tecnológica.
  - **CIO (Chief Information Officer)** – Responsable de la gestión de TI en la empresa.
  - **VP of Engineering** – Dirige equipos de ingeniería a gran escala.
- **Ejemplo de habilidades:**
  - Toma de decisiones a nivel corporativo.
  - Conocimiento profundo del negocio y tendencias tecnológicas.
  - Gestión de presupuestos y planificación estratégica.

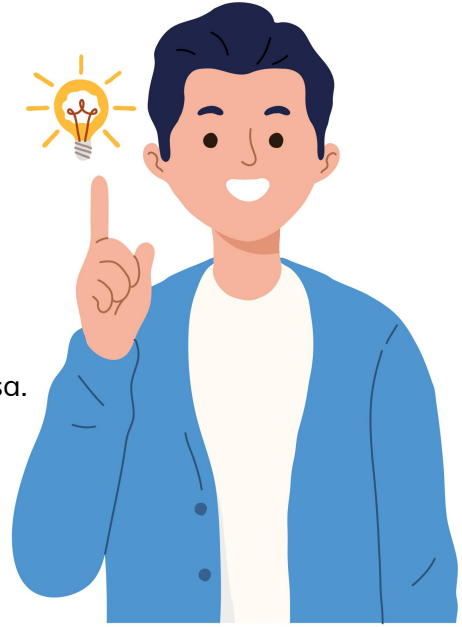

Proceso de Selección

Proceso de Selección

Entrevista Laboral
Es un contacto para conocerte a profundidad y valorar lo que dejaste en el CV.

Evaluación Técnica
Se utilizan los desafíos técnicos para determinar el nivel de conocimiento del candidato en el que se pretende que demuestres tus saberes técnicos.

Test Psicolaboral
Es el momento en el cual se realizan una serie de test psicológicos para evaluar las características de cada candidato.

alkemy

Entrevistas Laborales

La **entrevista laboral** es una de las etapas más importantes del proceso de selección. Es el momento en el que el reclutador busca conocerte más allá de tu CV y evaluar si eres el candidato ideal para el puesto.

Si bien cada empresa tiene su propio proceso, es común que haya **más de una entrevista**. Generalmente, la primera es con el **reclutador (recruiter)**, y si avanzas, tendrás otra con un **líder del área** donde desempeñarías tu trabajo.

¿Cómo se estructura una entrevista laboral?

En la mayoría de los casos, la primera entrevista sigue este esquema:

1 **Presentación -** El entrevistador se presentará, te dará detalles sobre la empresa y te explicará más sobre la vacante.

2 **Desarrollo -** Aquí es donde debes hablar sobre ti. **Recuerda que el reclutador ya ha visto tu CV**, así que no lo repitas de manera literal. En su lugar, enfócate en:

- Tu experiencia más relevante para el puesto.
- Tus habilidades clave y cómo se relacionan con el rol.
- Tu motivación para postularte.

3 **Cierre -** Antes de terminar, tendrás la oportunidad de **hacer preguntas**. **Siempre es recomendable preguntar algo**, ya que demuestra interés. Algunas opciones pueden ser:

- *"¿Cuáles consideran que son los principales desafíos de este rol?"*
- *"¿Cómo continúa el proceso de selección y cuándo recibiré una respuesta?"*

¿Cómo prepararte para una entrevista laboral?

📌 Conoce el puesto

- Cuáles son las responsabilidades?
- ¿Tienes experiencia previa en esas tareas?
- ¿Qué habilidades consideran esenciales para el puesto?

📌 Investiga sobre la empresa

- Revisa su **sitio web y LinkedIn**.
- Conoce su **misión, visión y valores**.
- Averigua qué tipo de proyectos han desarrollado.

📌 Domina tu CV

- Tus logros más importantes.
- Impacto de tu trabajo en anteriores empresas.
- Experiencias que refuercen tu idoneidad para el puesto.

📌 Define tu expectativa salarial

Es común que te pregunten sobre tu **pretensión salarial**. Para responder con seguridad:

- Investiga cuánto se paga para ese puesto en tu industria y región.
- Consulta con colegas o plataformas de sueldos.
- Propón un **rango estimativo** en función de tu experiencia y el mercado.

alkemy

Consejos Finales

Los reclutadores pueden hacer preguntas desafiantes, como:
❓ *"¿Por qué dejaste tu último trabajo?"*
❓ *"Veo un período inactivo en tu CV, ¿a qué se debió?"*

En estos casos, responde con transparencia y enfatiza lo positivo. Por ejemplo:

"Durante ese tiempo, me enfoque en mejorar mis habilidades, realicé cursos y trabajé en proyectos personales para seguir creciendo profesionalmente."

- No memorices respuestas, habla con naturalidad.
- Mantén una actitud positiva y proactiva.
- Respira profundo y relájate.

Si llegaste a esta instancia, es porque creen que podrías ser el candidato ideal. ¡Aprovecha la oportunidad para demostrarlo! 🚀

Test Psicolaborales

Los **test psicolaborales** son herramientas utilizadas en los procesos de selección para evaluar aspectos de la personalidad, habilidades y potencial de un candidato, que no pueden detectarse únicamente con el **CV** o una **entrevista**.

Estos test son aplicados por **psicólogos especializados**, quienes analizan los resultados y generan un informe que ayuda a las empresas a tomar una decisión más acertada en la contratación.

Tipos de Test Psicolaborales

El tipo de test que se aplique dependerá del perfil del puesto y de lo que la empresa quiera evaluar. Algunos ejemplos son:

- **Test de habilidades específicas** – Evalúan capacidades técnicas o cognitivas relacionadas con el puesto.

- **Pruebas proyectivas** – Se centran en la interpretación de imágenes o consignas creativas. Ejemplos:

  - **Test de la figura humana o del árbol**: Se te pedirá que dibujes algo en particular.
  - **Test de Rorschach**: Se te mostrarán tarjetas con manchas de tinta y deberás decir qué ves en ellas.
  - **Secuencias de imágenes**: Deberás ordenar o interpretar dibujos según una lógica específica.

Cómo afrontar los test psicolaborales

Sé genuino – No hay respuestas correctas o incorrectas, los test buscan conocer tu perfil de manera objetiva.

Sigue las instrucciones – Concéntrate en cumplir cada consigna sin sobrepensar las respuestas.

No intentes "adivinar" lo que buscan – Los test están diseñados para evaluar el subconsciente, por lo que lo mejor es responder con naturalidad.

Mantén la calma – Los test psicolaborales son solo una parte del proceso. Los reclutadores evalúan el conjunto de entrevistas, experiencia y habilidades antes de tomar una decisión.

Momento:

Time-out!

⏰5 -10 min.

alkemy

¿Alguna consulta?

alkemy

Resumen

¿Qué logramos en esta clase?

- ✓ ***Logramos identificar y definir el plan de búsqueda laboral cómo así también su importancia y elementos clave.***
- ✓ ***Adquirimos habilidades en la confección del perfil profesional y discernimos competencias técnicas y personales en TI.***
- ✓ ***Comprendimos los niveles de experiencia y cómo alinearlos con nuestras aspiraciones.***
- ✓ ***Entendimos el propósito de los desafíos técnicos y lo que se espera de nosotros.***
- ✓ ***Logramos entender la naturaleza de las entrevistas y cómo prepararnos eficazmente.***
- ✓ ***Asimilamos la finalidad de los test psicolaborales y obtuvimos recomendaciones para enfrentarlos.***

¡Ponte a prueba!

Momento de ejercitación

Te invitamos a aprovechar esta última sección del espacio sincrónico para realizar de manera individual las ***actividades disponibles en la plataforma.*** *Estas propuestas son claves para afianzar lo trabajado y* ***forman parte obligatoria del recorrido de aprendizaje.***

💪 Análisis de caso ——— 💪 Selección Múltiple

💪 Comprensión lectora

Si al resolverlas surge alguna duda, compartela o tráela al próximo encuentro sincrónico.

alkemy

< ¡Muchas gracias! >

alkemy